

بسمه تعالی

ضمیمه ۱

فرم شناسنامه خدمت دستگاه اجرایی

۱- عنوان خدمت: صدور و تمدید پروانه مسئول فنی واحدهای گیاهپزشکی		۲- شناسه خدمت (این فیلد توسط سازمان مدیریت و برنامه ریزی کشور تکمیل می شود.)		
۳- آرایه دولتی خدمت	نام دستگاه اجرایی: سازمان نظام مهندسی کشاورزی و منابع طبیعی کشور			
	نام دستگاه مادر: وزارت جهاد کشاورزی			
۴- مشخصات خدمت	شرح خدمت کلیه پروانه هایی است که برای فعالیت مسؤلین فنی واحد گیاهپزشکی توسط سازمان نظام مهندسی کشاورزی انجام می پذیرد			
	نوع خدمت	<input checked="" type="checkbox"/> خدمت به شهروندان (G2C) <input checked="" type="checkbox"/> خدمت به کسب و کار (G2B) <input type="checkbox"/> خدمت به دیگر دستگاه های دولتی (G2G)		
	ماهیت خدمت	حاکمیتی <input checked="" type="checkbox"/> تصدی گری		
	سطح خدمت	<input type="checkbox"/> ملی <input type="checkbox"/> منطقه ای <input checked="" type="checkbox"/> استانی <input type="checkbox"/> شهری <input checked="" type="checkbox"/> شهرستانی		
	رویداد مرتبط با:	<input type="checkbox"/> تولد <input type="checkbox"/> آموزش <input type="checkbox"/> سلامت <input type="checkbox"/> مالیات <input checked="" type="checkbox"/> کسب و کار <input type="checkbox"/> تامین اجتماعی <input type="checkbox"/> ثبت مالکیت <input type="checkbox"/> تاسیسات شهری <input type="checkbox"/> بیمه <input type="checkbox"/> ازدواج <input type="checkbox"/> بازنشستگی <input type="checkbox"/> مدارک و گواهینامه ها <input type="checkbox"/> وفات <input type="checkbox"/> سایر		
	نحوه آغاز خدمت	<input checked="" type="checkbox"/> تقاضای گیرنده خدمت <input checked="" type="checkbox"/> فرارسیدن زمانی مشخص <input checked="" type="checkbox"/> رخداد رویدادی مشخص <input type="checkbox"/> تشخیص دستگاه <input type="checkbox"/> سایر: ...		
	مدارک لازم برای انجام خدمت	افراد حقیقی: شناسنامه، کارت ملی، کارت پایان خدمت یا معافیت دائم (عکس- تصویر آخرین مدرک تحصیلی)		
	قوانین و مقررات بالادستی	قوانین و دستورالعمل های وزارت جهاد کشاورزی و سازمان نظام مهندسی کشاورزی		
	۵- جزئیات خدمت	آمار تعداد خدمت گیرندگان متوسط مدت زمان آرایه خدمت: تواتر تعداد بار مراجعه حضوری		
		خدمت گیرندگان در: ماه فصل سال یکبار برای همیشه بار در: ماه فصل سال		
هزینه آرایه خدمت (ریال) به خدمت گیرندگان				
مبلغ (مبالغ)				
شماره حساب (های) بانکی				
پرداخت بصورت الکترونیک				
۶- نحوه دسترسی به خدمت	آدرس دقیق و مستقیم خدمت در وبگاه در صورت الکترونیکی بودن همه یا بخشی از آن			
	www.iaeo.ir			
	نام سامانه مربوط به خدمت در صورت الکترونیکی بودن همه یا بخشی از آن: سامانه خدمات الکترونیک سازمان نظام مهندسی کشاورزی و منابع طبیعی جمهوری اسلامی ایران- سامانه صدور و تمدید مجوز و پروانه ا			
	مراحل خدمت	نوع ارائه	رسانه ارتباطی خدمت	
در مرحله اطلاع رسانی خدمت	<input checked="" type="checkbox"/> الکترونیکی <input type="checkbox"/> اینترنتی (مانند وبگاه دستگاه) <input type="checkbox"/> پست الکترونیک <input type="checkbox"/> تلفن گویا یا مرکز تماس <input type="checkbox"/> سایر (با ذکر نحوه دسترسی)	<input type="checkbox"/> تلفن همراه (برنامه کاربردی) <input type="checkbox"/> ارسال پستی <input type="checkbox"/> پیام کوتاه		

دستگاه مراجعه کننده <input checked="" type="checkbox"/>	<input type="checkbox"/>	<input type="checkbox"/>	سوء پیشینه	نیروی انتظامی
--	--------------------------	--------------------------	------------	---------------

- ۱- صدور پروانه اشتغال بکار
۲- تمدید پروانه اشتغال بکار

عناوین
فرایندهای خدمت

۱۰- نمودار ارتباطی فرایندهای خدمت

فرایند صدور پروانه مسئول فنی واحدهای گیاهپزشکی

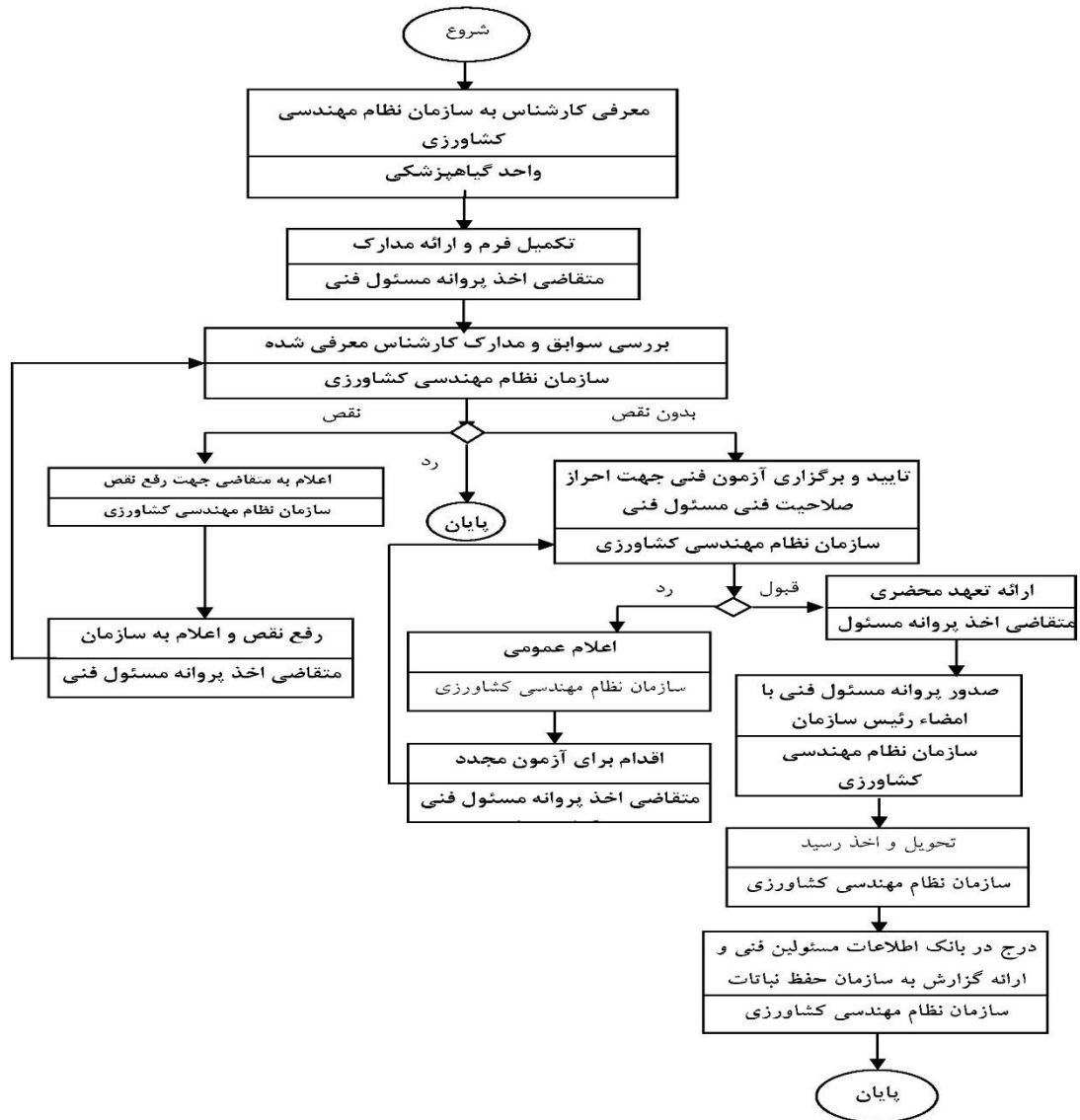

واحد مربوطه: معاون طرح، برنامه و پشتیبانی کارشناس مسئول فناوری اطلاعات	پست الکترونیکی: Amir_ashrafi1985@yahoo.com	تلفن: ۸۸۹۶۸۸۰۹	نام و نام خانوادگی تکمیل کننده فرم: ایرج سالاری امیر اشرفی
--	--	-------------------	--

